

SPECTRUM n.v.
Ontwerpcollectief voor Architectuur, Monument en Interieur
Hefveldstraat 13
3500 Hasselt

Gemeentebestuur Geetbets	
001980	24.07.2003
DRAG. EEN.	Sc
R.D.Fe	
N.J.C.	261,31

BOUWHISTORISCHE STUDIE VAN DE PASTORIJ VAN GEETBETS

Afbeeldingen

Uitgevoerd door: Caroline Limbos
Kunsthistorica

2003

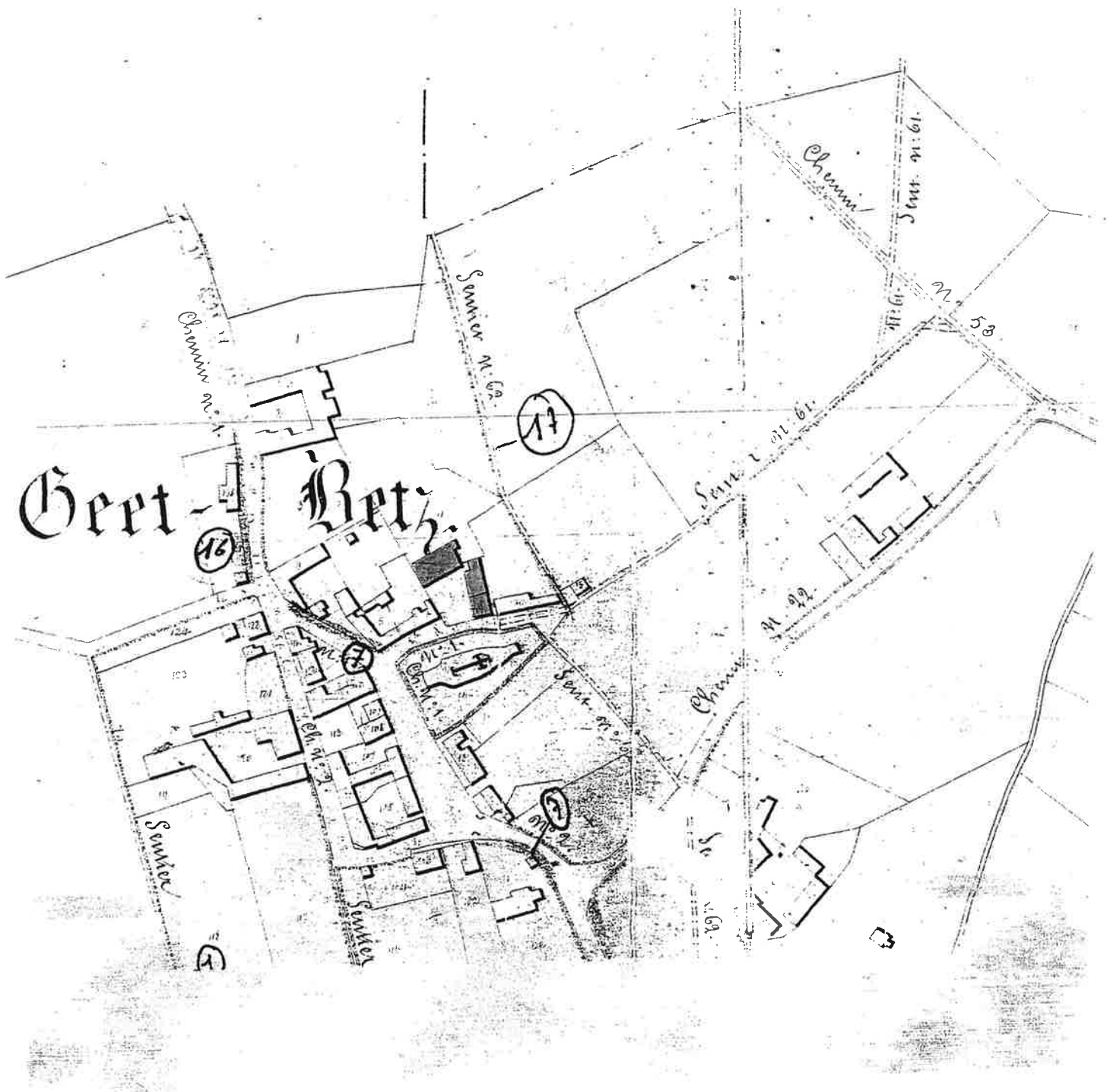

Afb. 1. De pastorie op de Buurtwegenkaart van Geetbets (1841).

345. *Section C: Seuille Unique*
Re Construction & Changt. de Limite

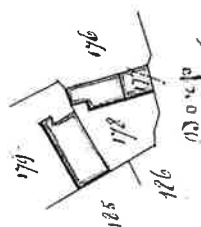

Section C: Seuille Unique

Afb. 2. Mutatieschets van de pastorie van Geetbets (1843).

et du Village, à l'Echelle d'un à 2500

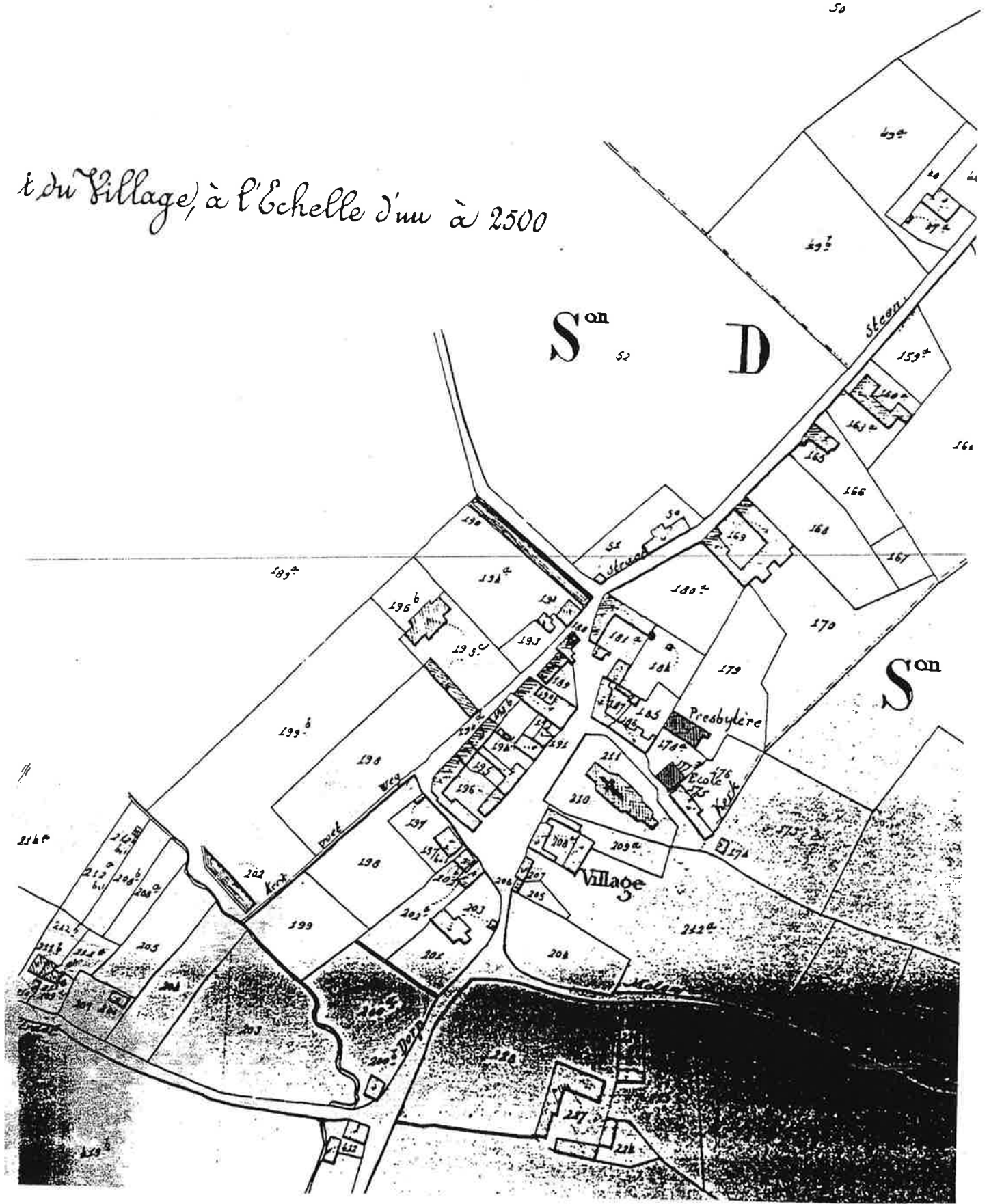

Afb. 3. De pastorie van Geetbets op het kadastraal plan van Popp (1858).

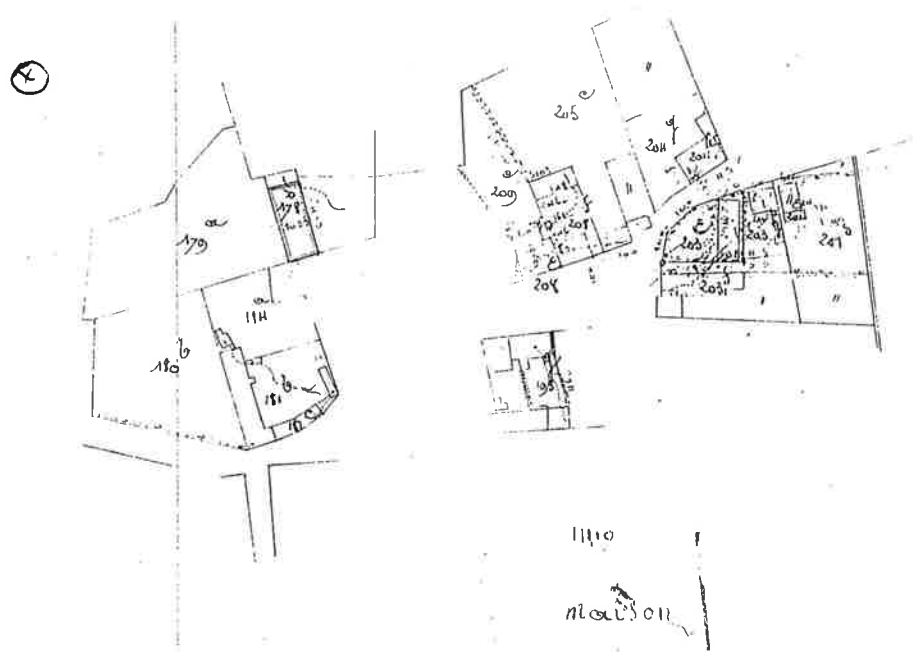
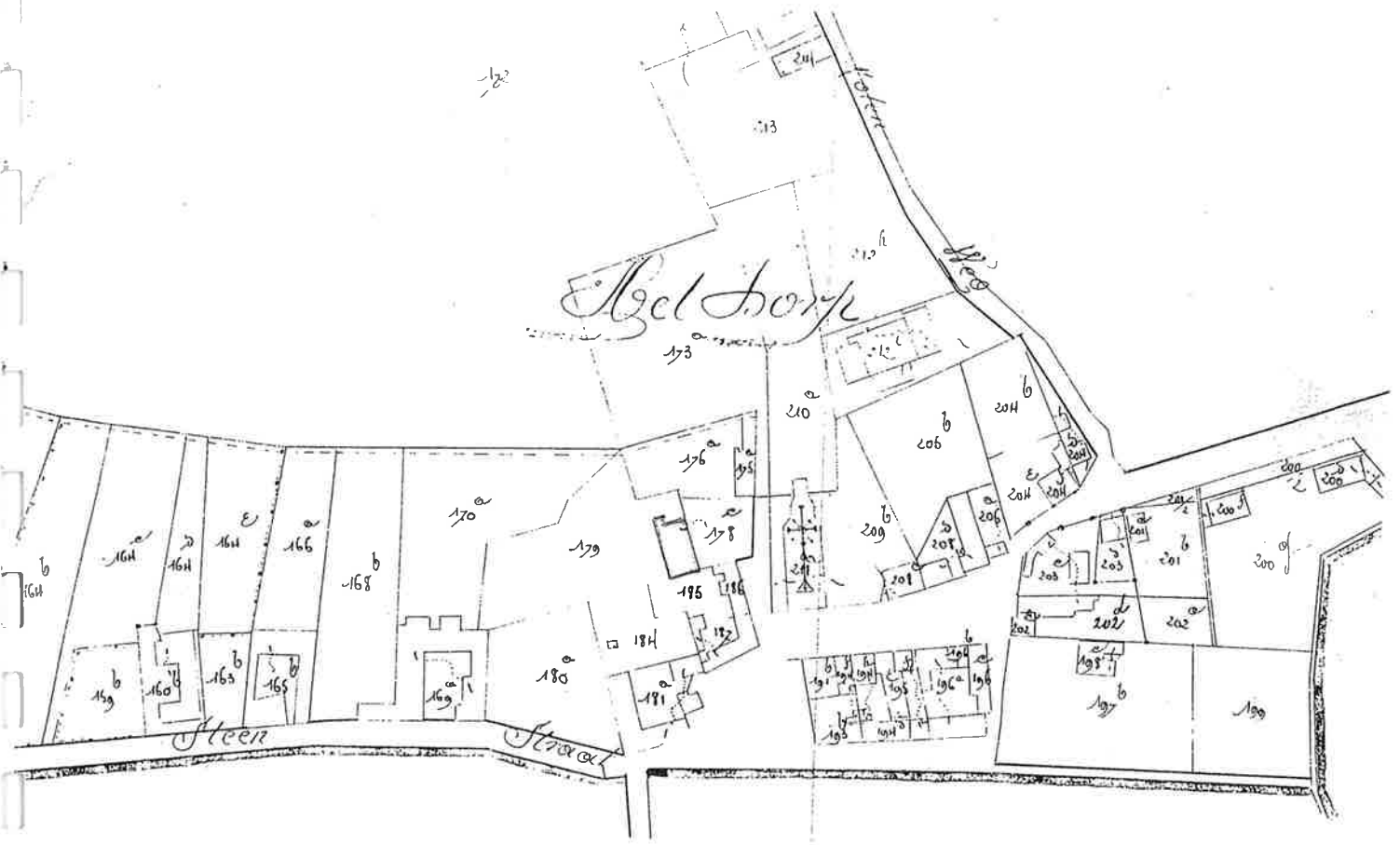

Afb. 6. Mutatieschets van de pastorij van Geetbets (1906).

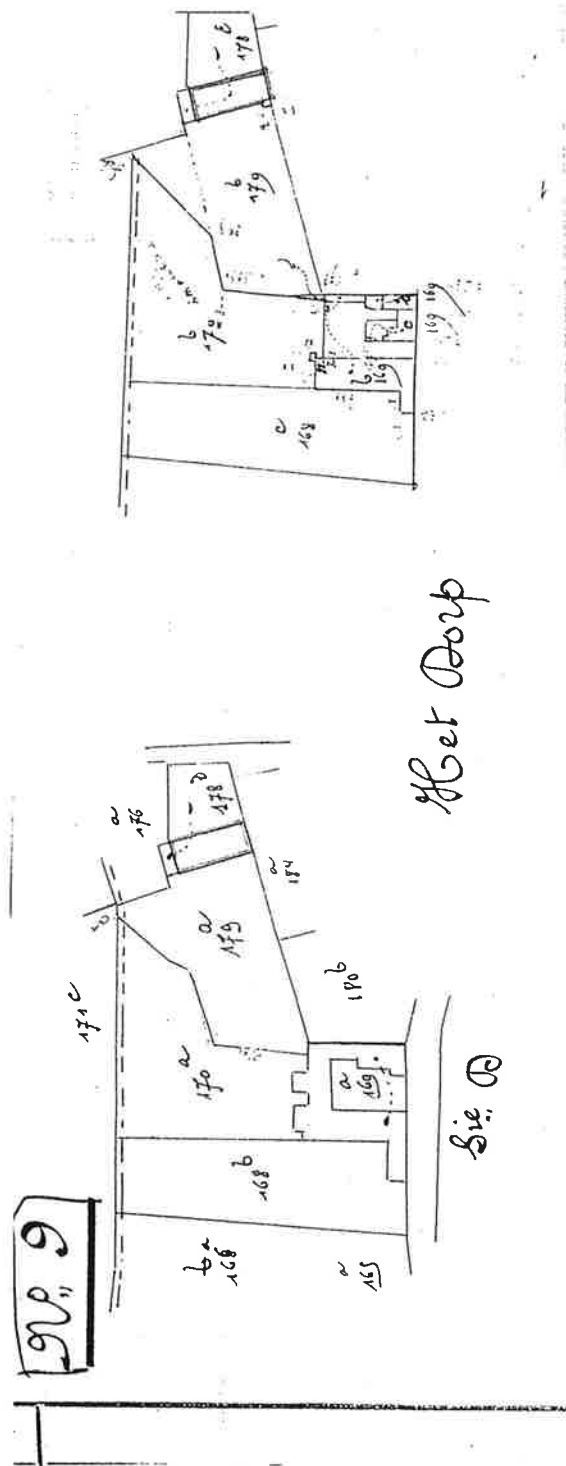

Afb. 7. Mutatieschets van de pastorie van Geetbets (1908).



Afb. 8. Zicht op de voorgevel van de pastorij van Geetbets (1923).

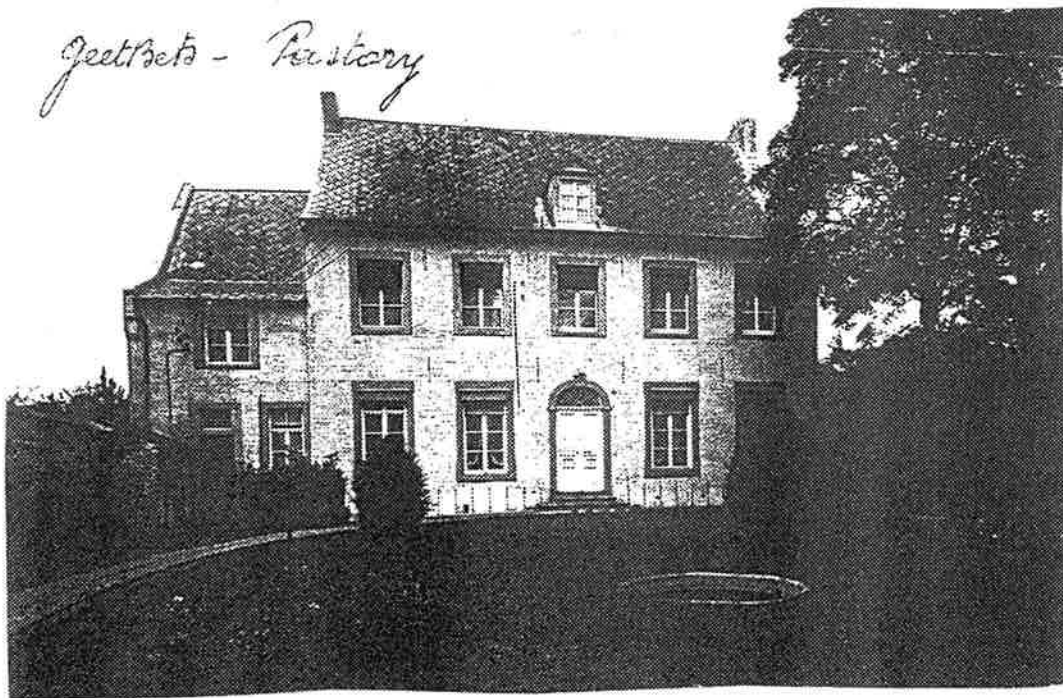

Afb. 9. Zicht op de voorgevel van de pastorij van Geetbets (?).

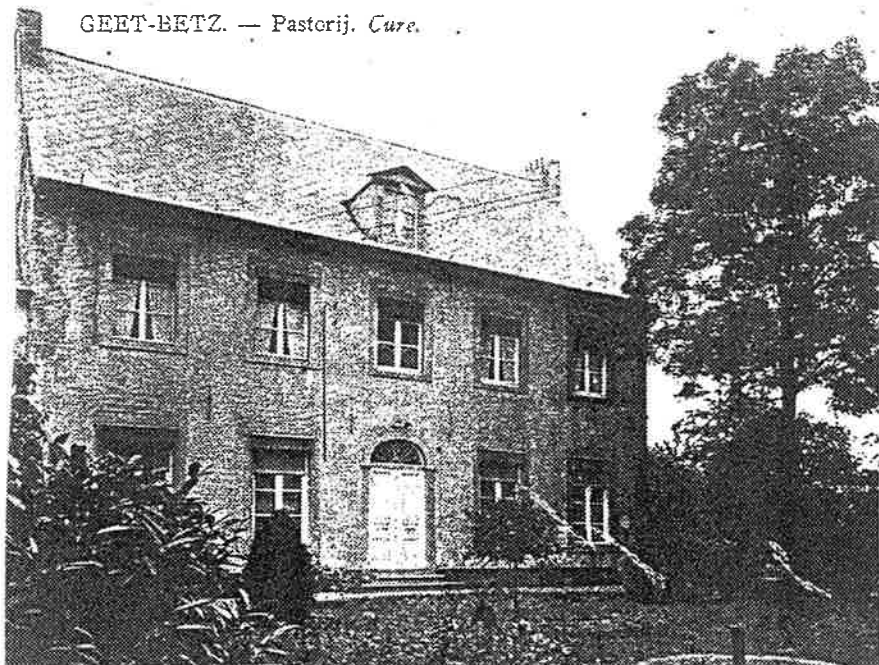

Afb. 10. Zicht op de
voorgevel van de
pastorij van Geetbets
(?).

Afb. 11. Zicht op
de voorgevel van
de pastorij van
Geetbets (?).

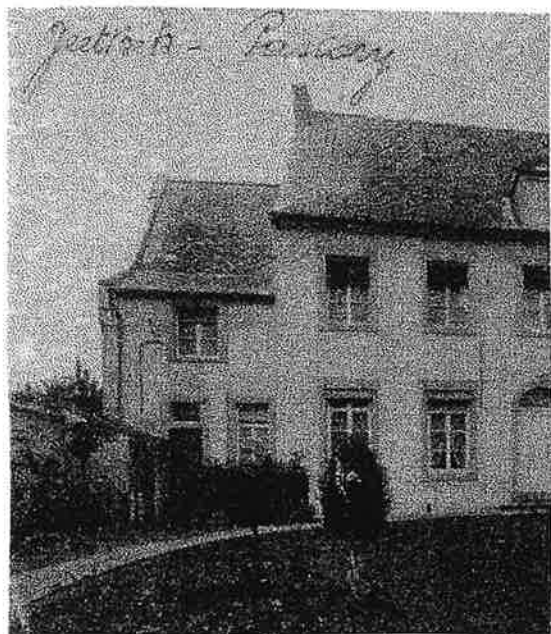
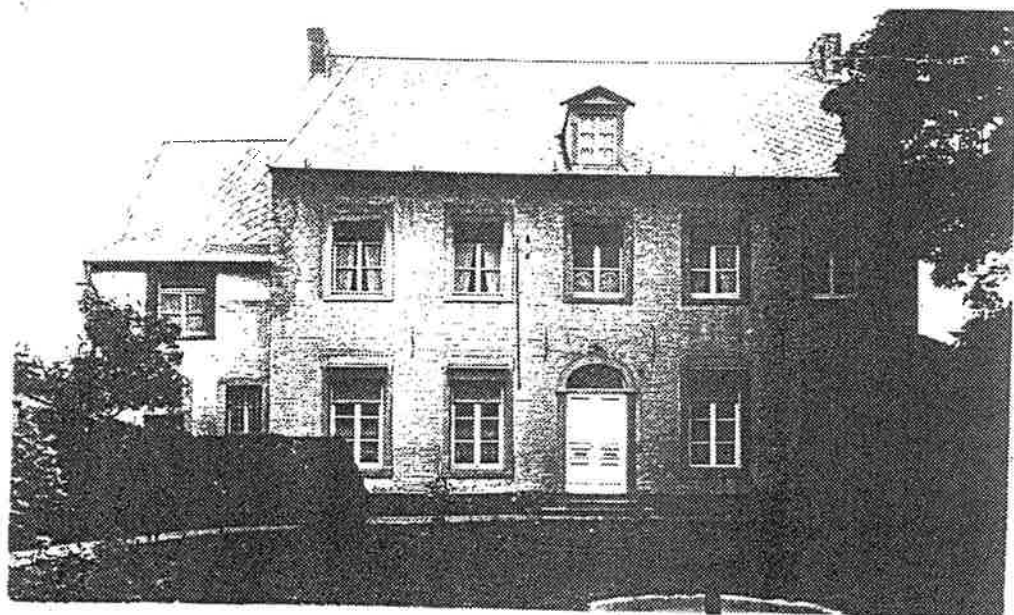

Afb. 12. Zicht op het
bijgebouw en een deel
van de voorgevel van
de pastorij van
Geetbets (?).

SECTIE C

BLA

N: 7

VERWIJZING
naar den
vorigen toestand

Jaar	Nummer	
	van het perceel	van de schiets
1908	160	1
1908	162	2
1908	163	3
1908	164	4
1908	165	5
1908	166	6
1908	167	7
1908	168	8
1908	169	9

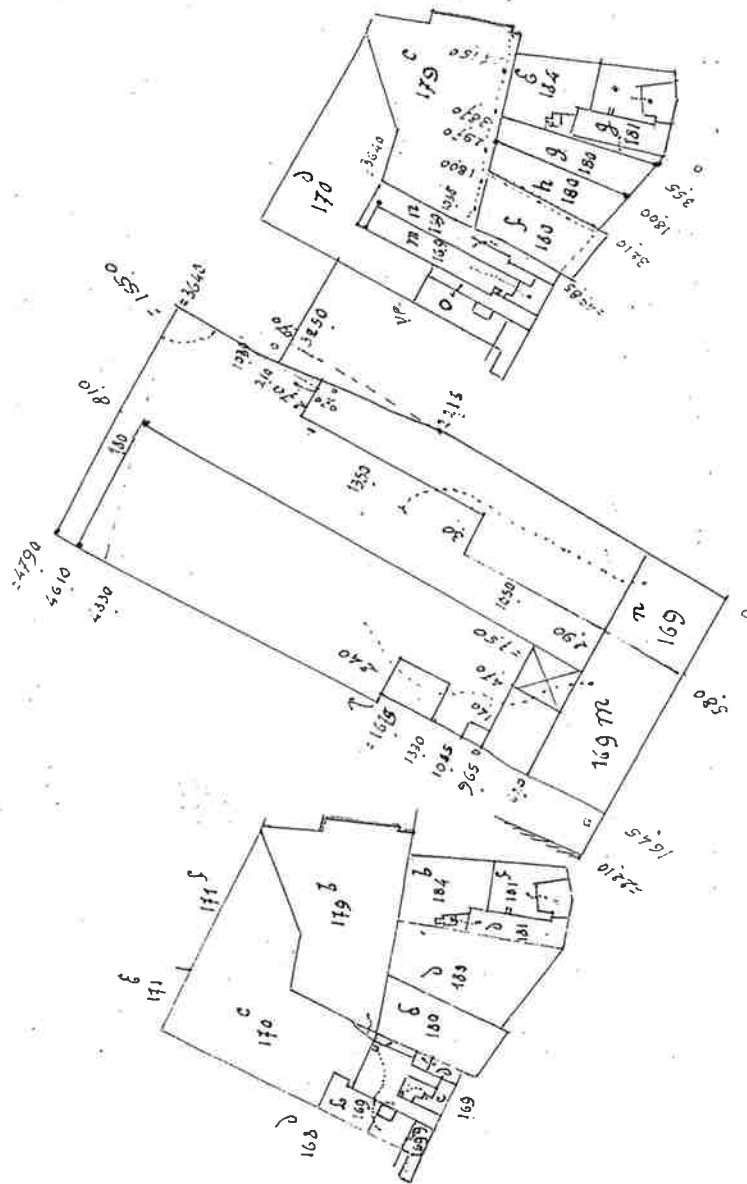

Afb. 13. Mutatieschets van de pastorie van Geetbets (1946).

PROVINCIE BRABANT.
ARRONDISSEMENT LEUVEN.
GEMEENTE GEETBETS.

VERBETERINGSWERKEN AAN DE PASTORIJ.

OPGEMAAKT DOOR HET STUDIEBUREEL
J. MOMBERS.
TIENTEN, DE 2 JULI 1972.



GEZIEN EN GOEDGEKEURD DOOR DE GEMEENTERAAD VAN
GEETBETS, in zitting van *N. No.* 1972.

DE SEKRETARIS

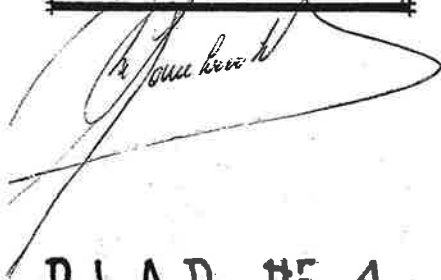

DE BURGEMEESTER



BLAD N° 1.

BESTAANDE TOESTAND EN
AANWIJZING VAN AFBRAAK.

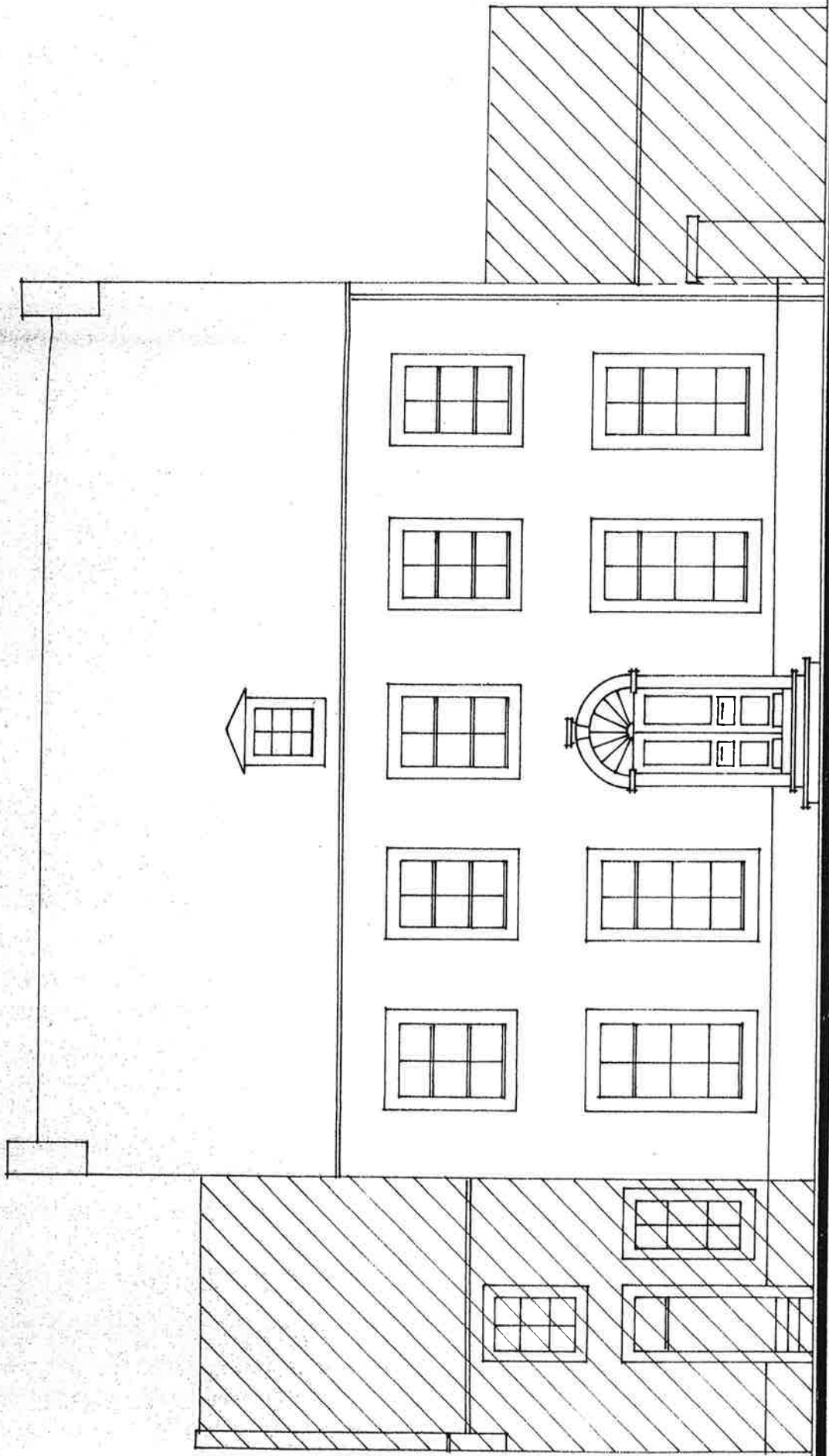

VOORGEVEL.

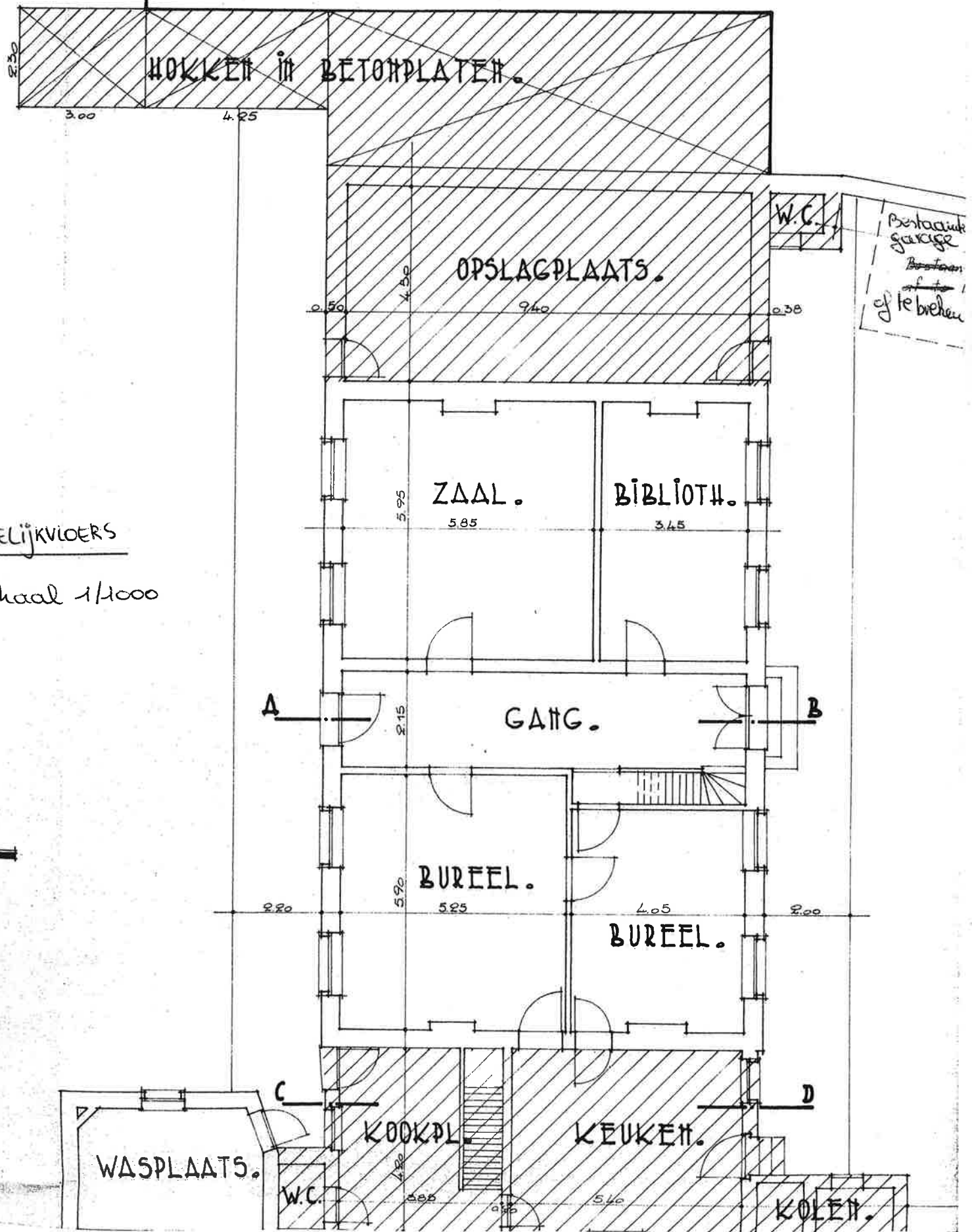

HOKKEN in BETONPLATEN.

3.00 4.25

OPSLAGPLAATS.

0.50 4.30 9.40 0.38

Bentadink garage
Bonten
of te breken

ZAAL.
5.85

BIBLIOTH.
3.45

GELIJKVLOERS

Maat 1/1000

A

GANGL.

B

2.15

BUREEL.
5.25

BUREEL.
4.05

2.20 5.90 2.00

WASPLAATS.

KOOKPL.

KEUKEN.

W.C.

KOLEN.

1.20 0.80 0.75 5.40

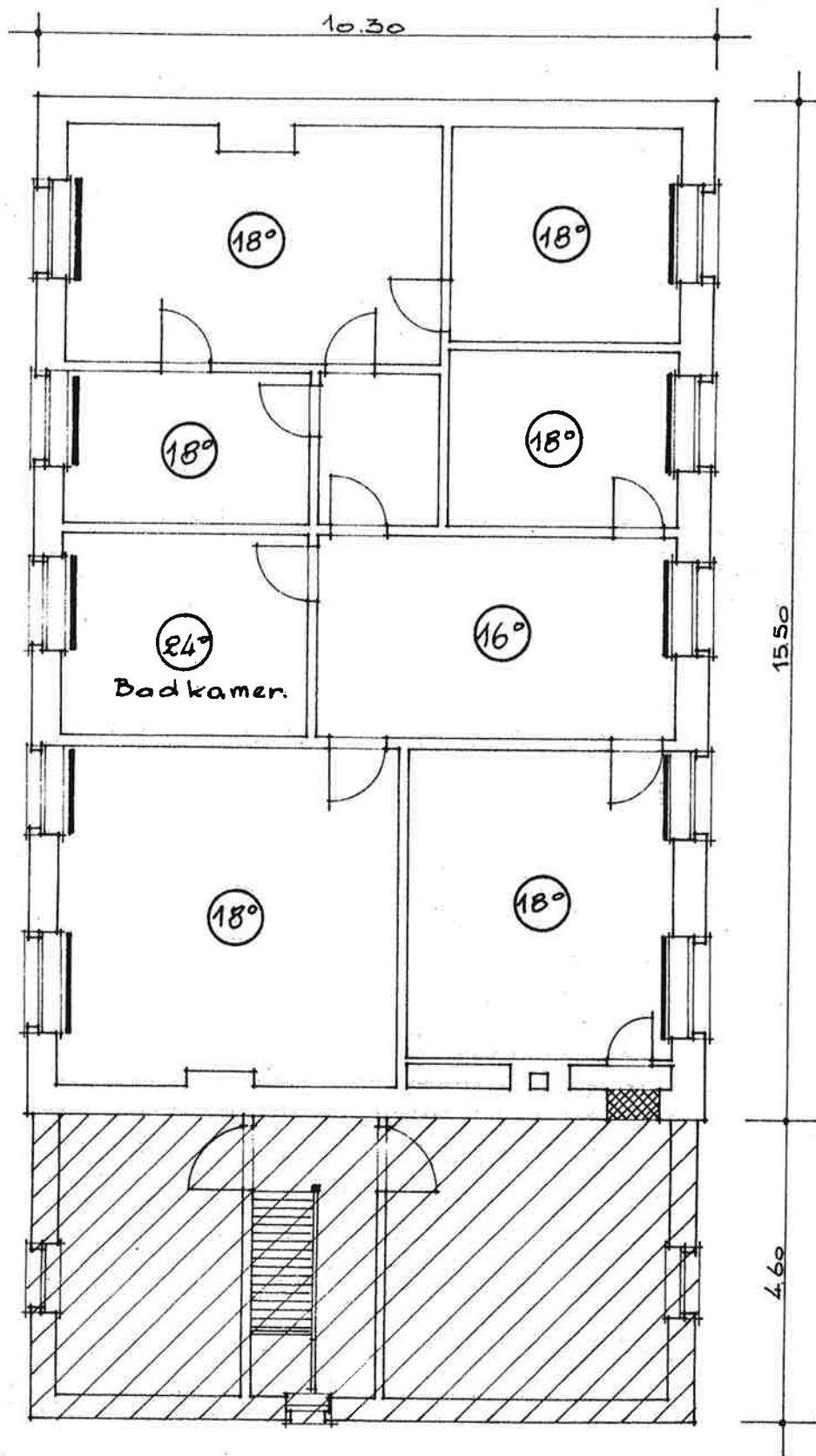

VERDIEPING.

Met aanduiding van centrale verwarming.

17.60

TUIN

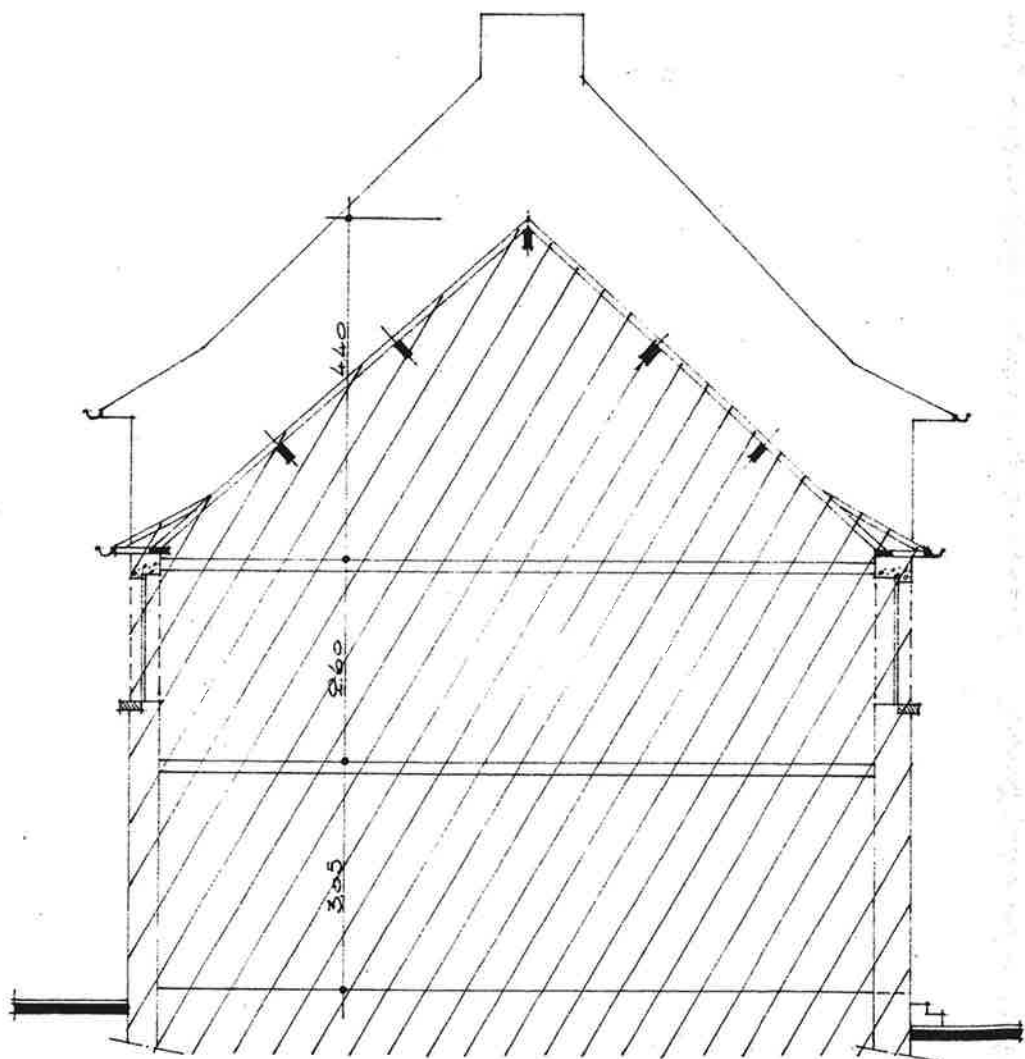

DOORSNED E C.D.

BOOMGAARD.

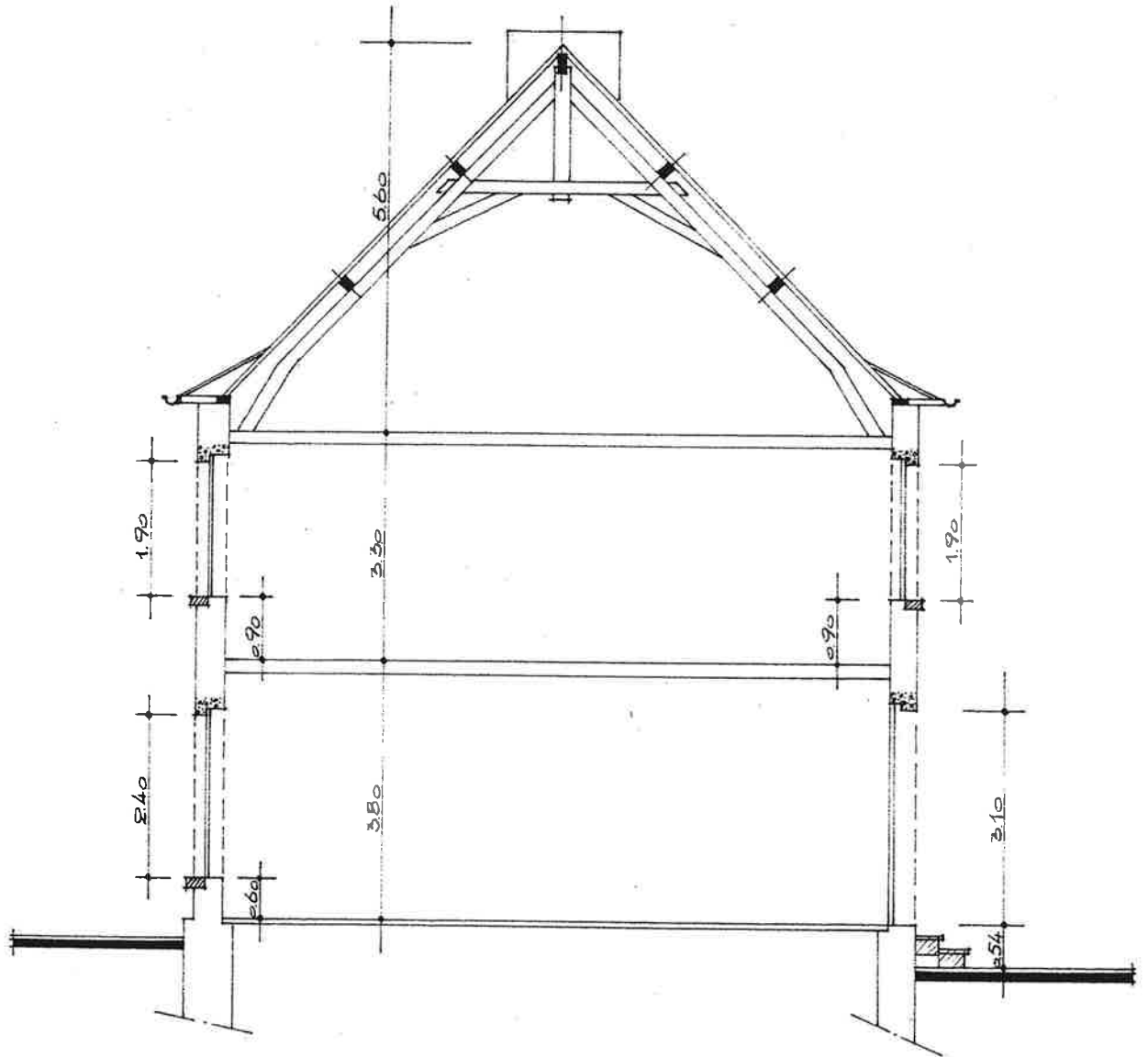
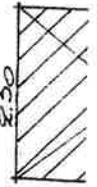

DOORSNEDE A.B.

PROVINCIE BRABANT.
ARRONDISSEMENT LEUVEN.
GEMEENTE GEETBETS.

VERBETERINGSWERKEN AAN DE PASTORIJ.

OPGEMAAKT DOOR HET STUDIEBUREAU
J. MOMBAAERS.
TIENTEN, DE 2 JULI 1972.

GEZIEF EN GOEDGEKEURD DOOR DE
GEETBETS, IN ZITTING VAN

DE SEKRETARIS,

DE GEMEENTERAAD VAN
N^o 10. 1972.

DE BURGEMEESTER,



BLAD N^o 2.

NIEUWE TOESTAND.

SCHAAL : 1/50.

Afb. 15. Plan van de toestand van de pastorie na de verbeteringswerken (1972).

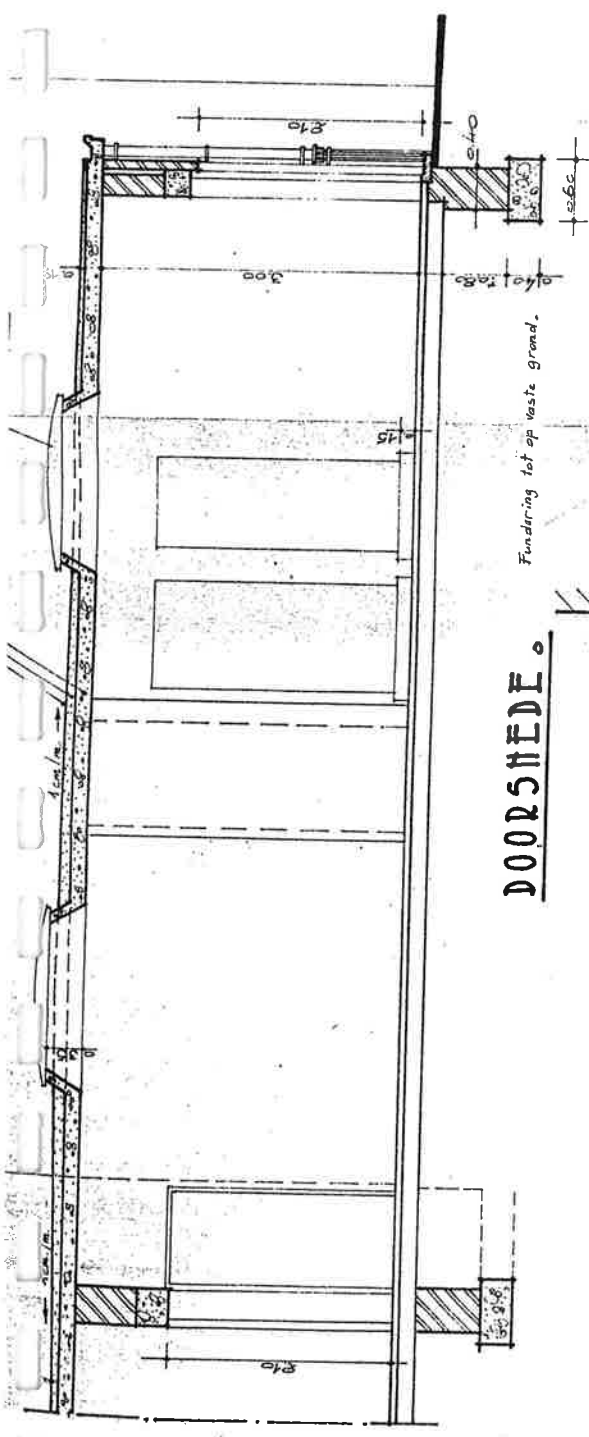

DOORSNED E.

Fundering tot op vaste grond.

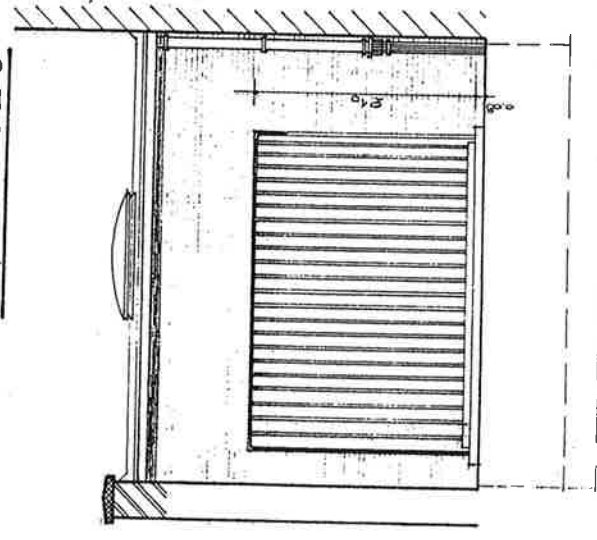

ZICHT A.

Twee kleine vensters te maken met een opening van 0.30x0.80m hoogte en 1.50m ver voor het venster. (oorpel, binn- en buitenste raam).

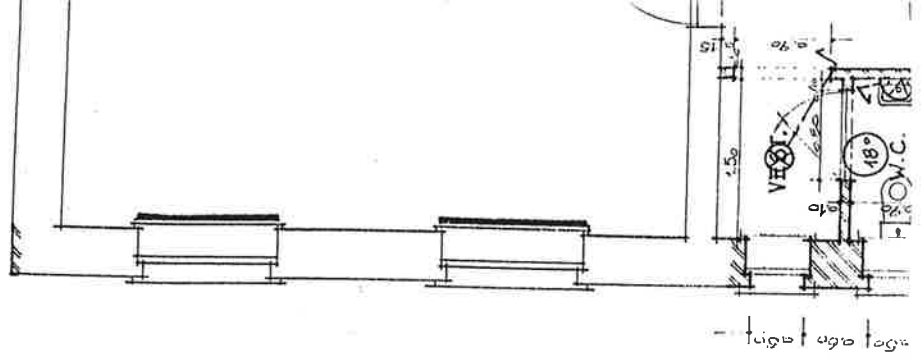

Deel van gang op
gevelkubelen

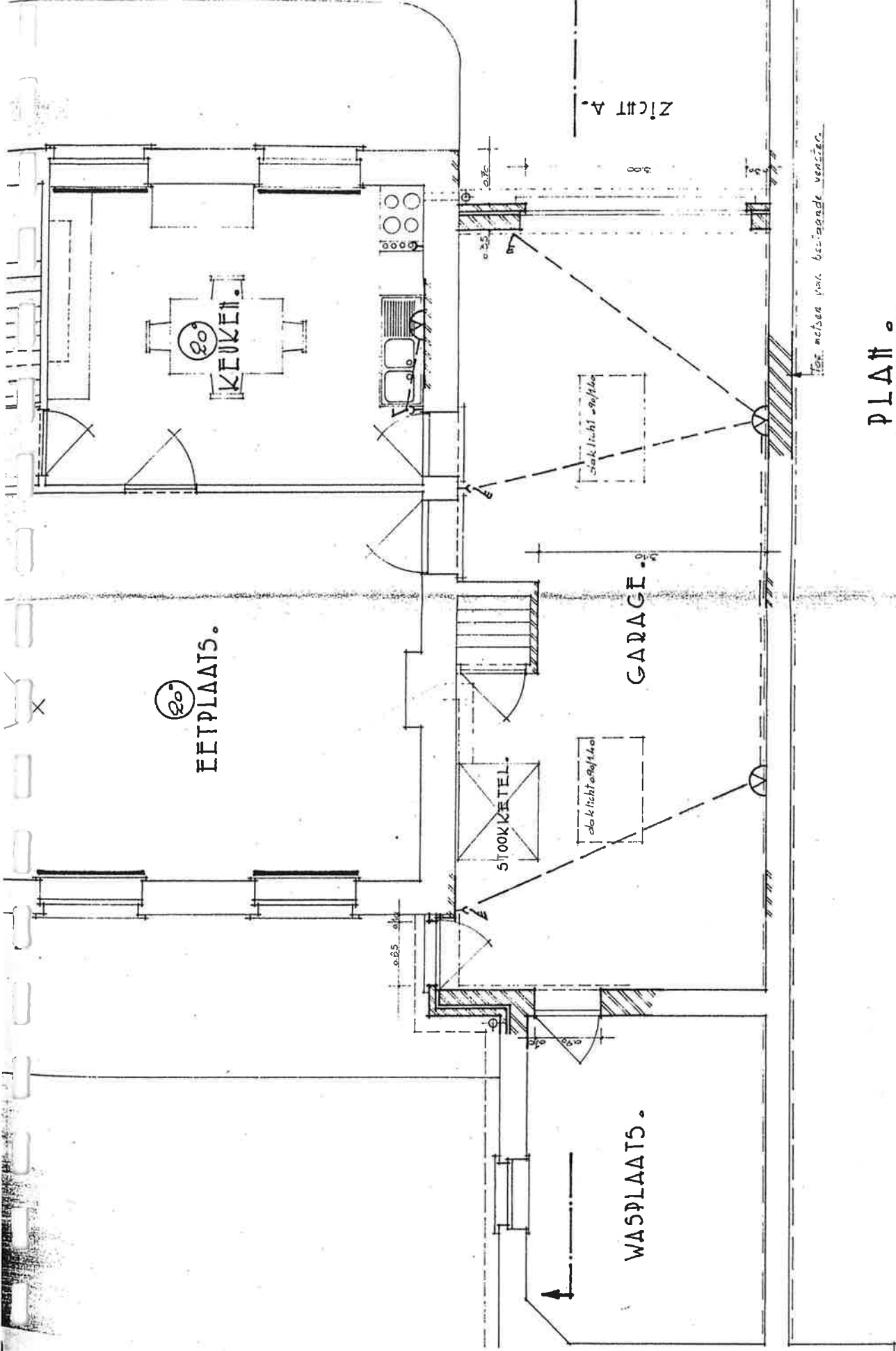

ZICHT A.

KEUKEN.

EETPLAATS.

STOOKKETEL.

GARAGE.

WASPLAATS.

Hier met een van bevestigde venster.

do k licht 0,9x1,40

do k licht 0,9x1,40

PLAAT.

GELIJKVLOERS

NIEUW METSELWERK.



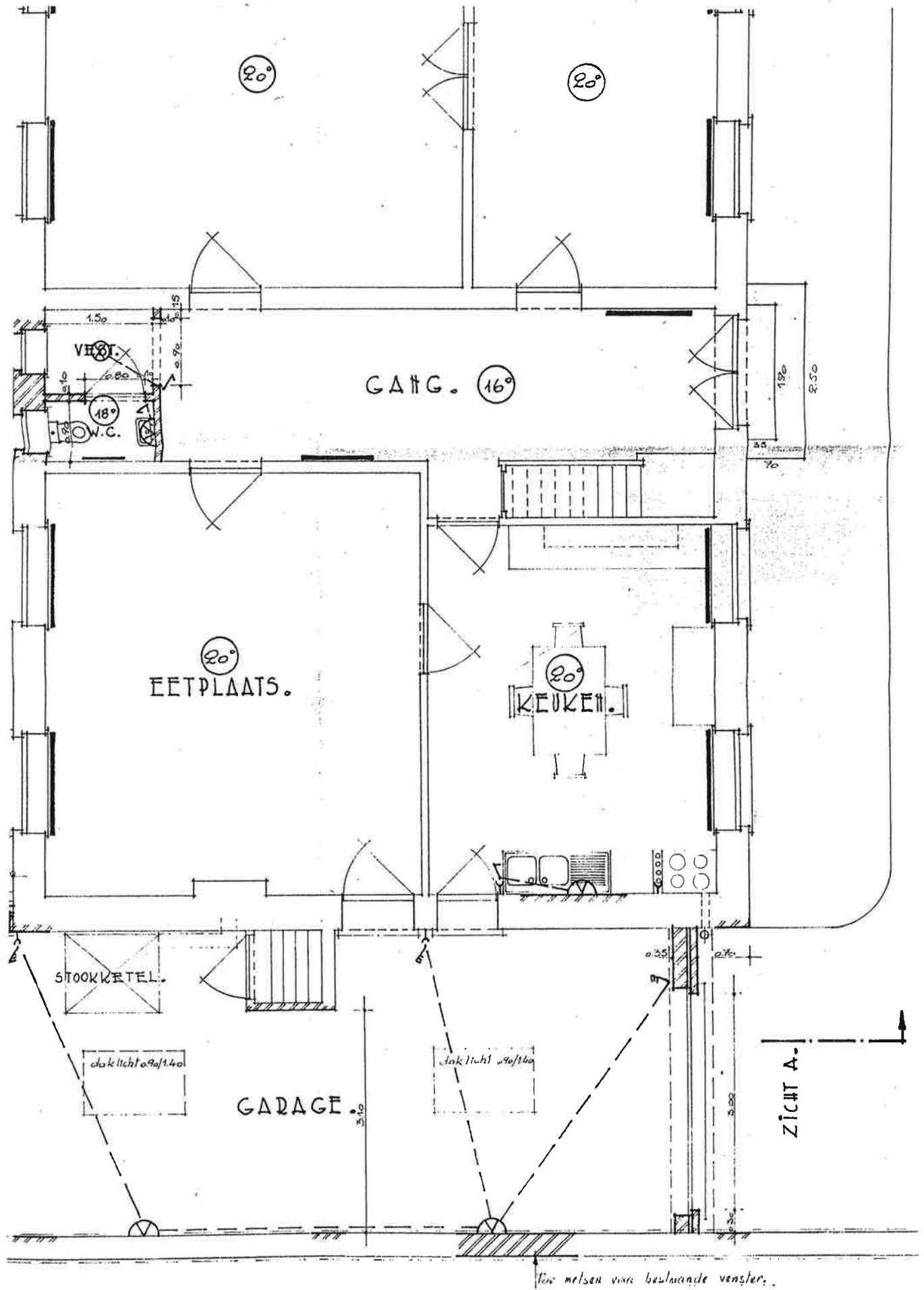

PLAAT. GELIJKVOERS

*Bestaande muur te voegen en herstellen met afbraaksteen en
plaatsen van daksteen in beton.*

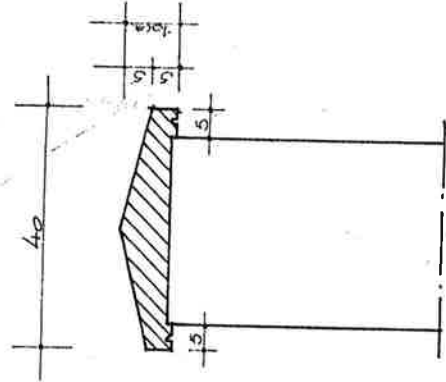
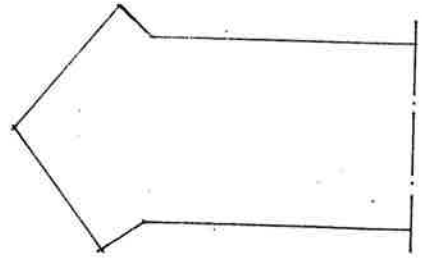
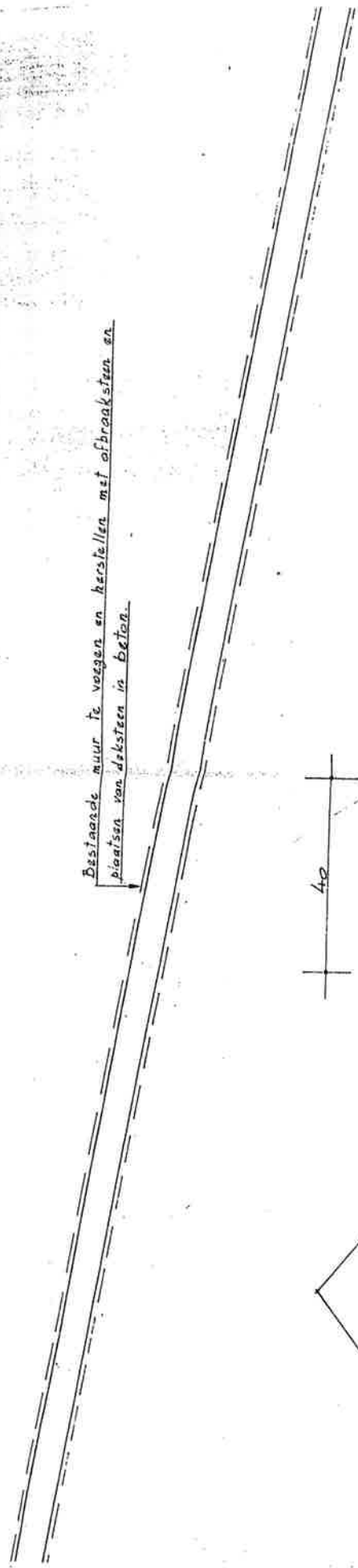

BESTAANDE MUUR.

MET MUUR AFDEKING.

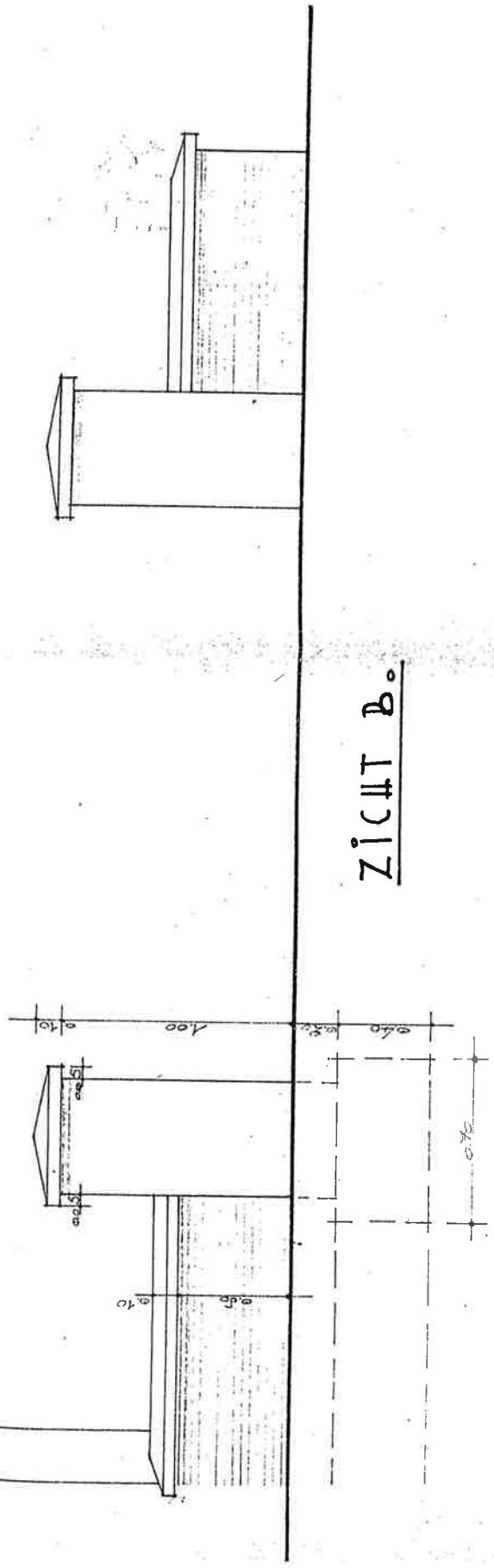

ZICHT B.

Bestaande muur te voegen en herstellen met afbraaksteen en plaatsen van deksteen in beton.

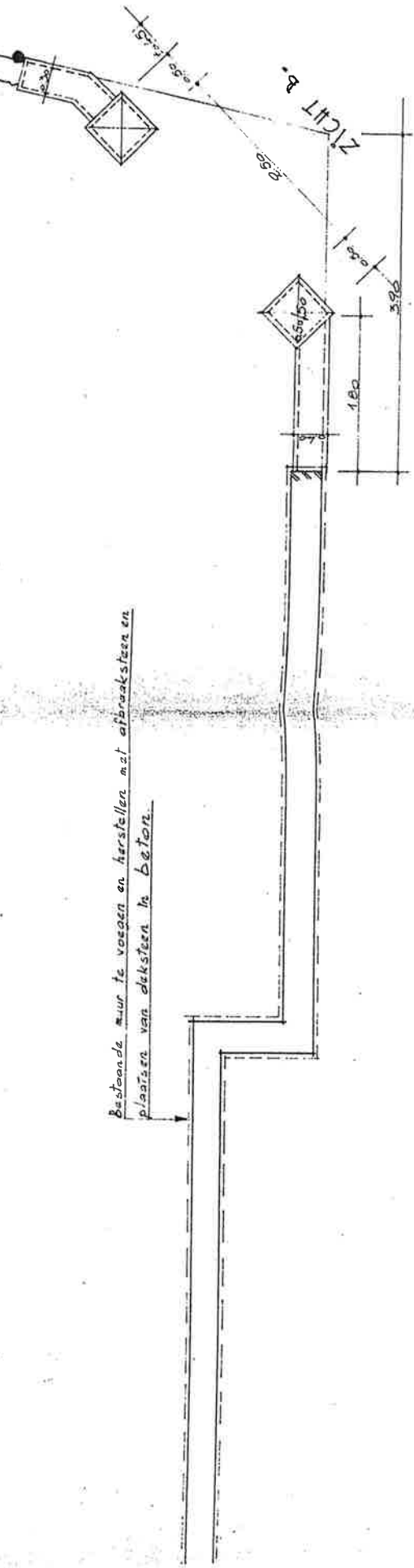

ZICHT B.

id.

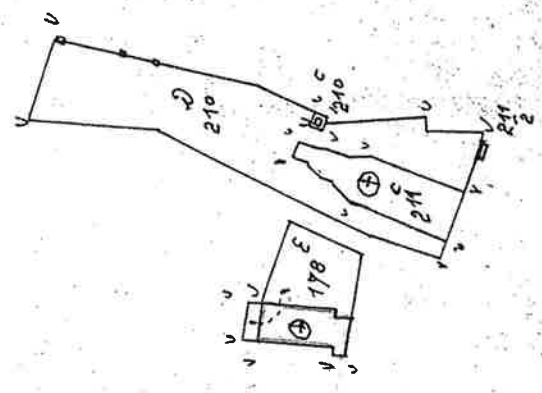

id.

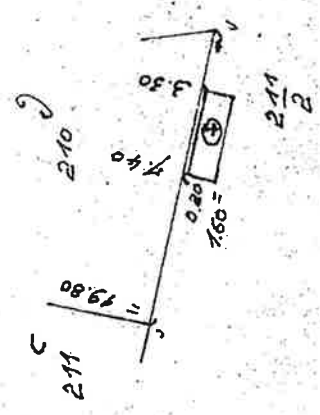
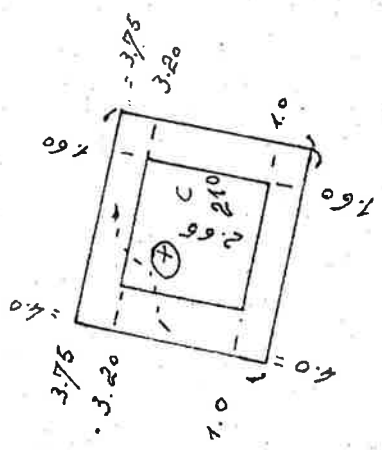

25.

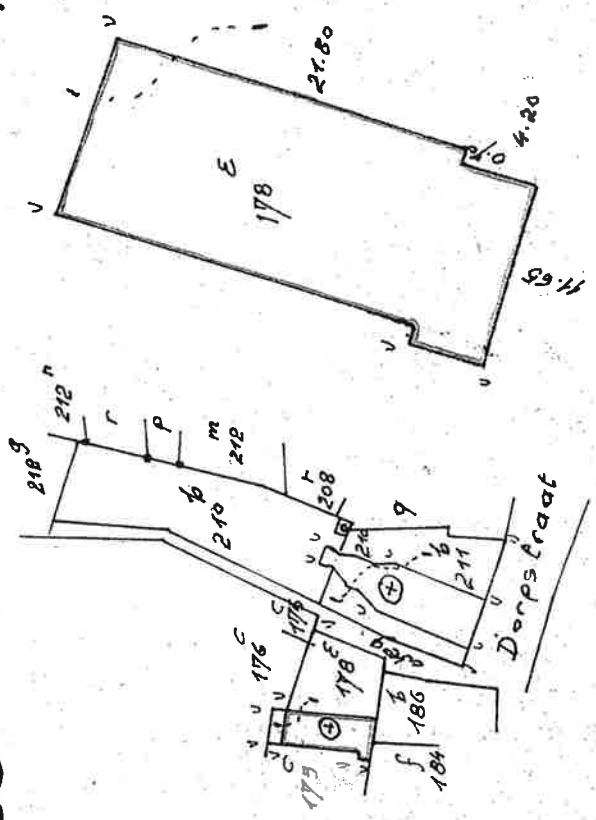

Afb. 16. Mutatieschets van de pastorie van Geetbets (1981).



Afb. 17. Zicht op de voorgevel van de pastorij van Geetbets en de garage (1992).

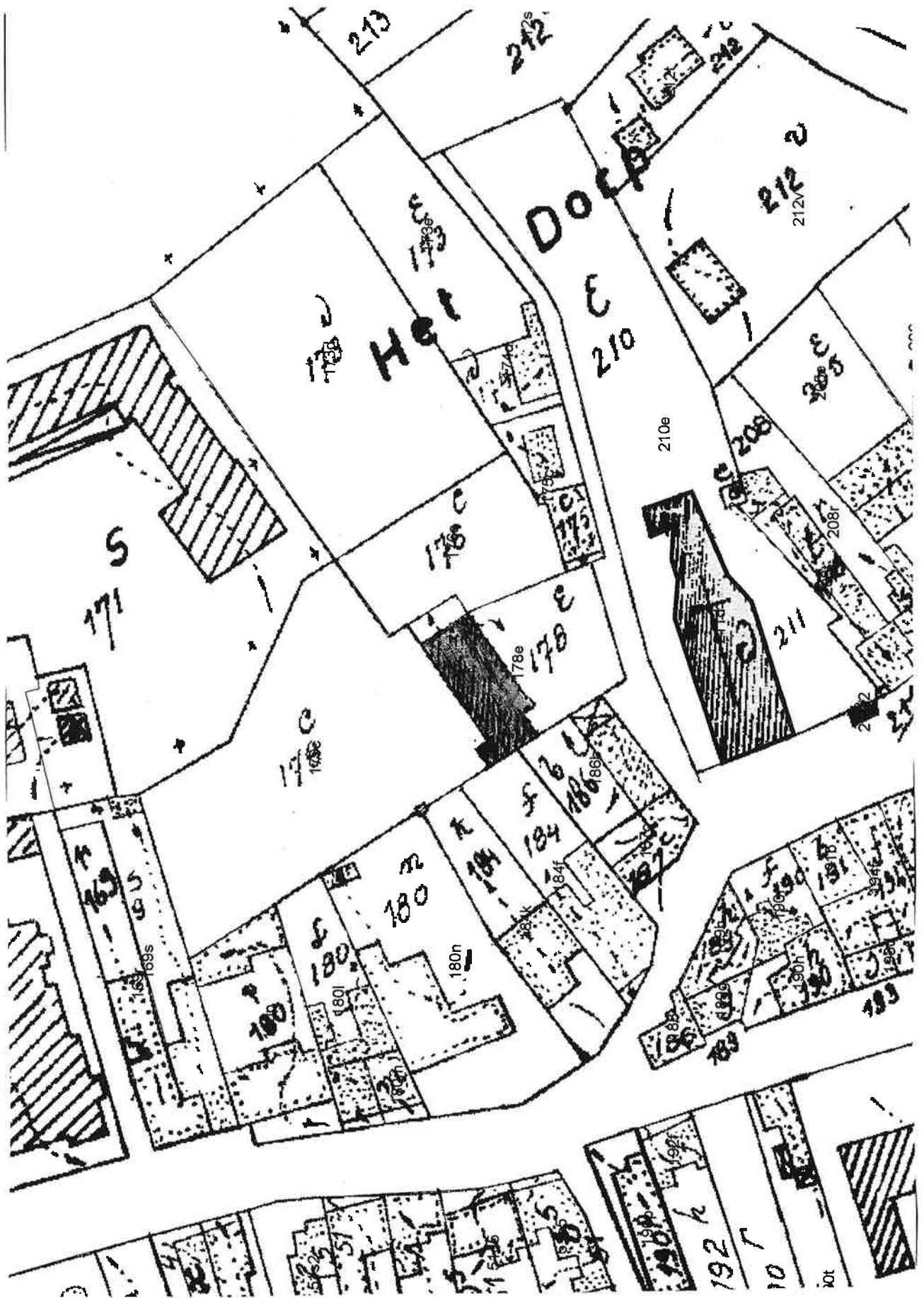

Afb. 18. Huidig kadasterplan van de pastorij van Geetbets (2003).

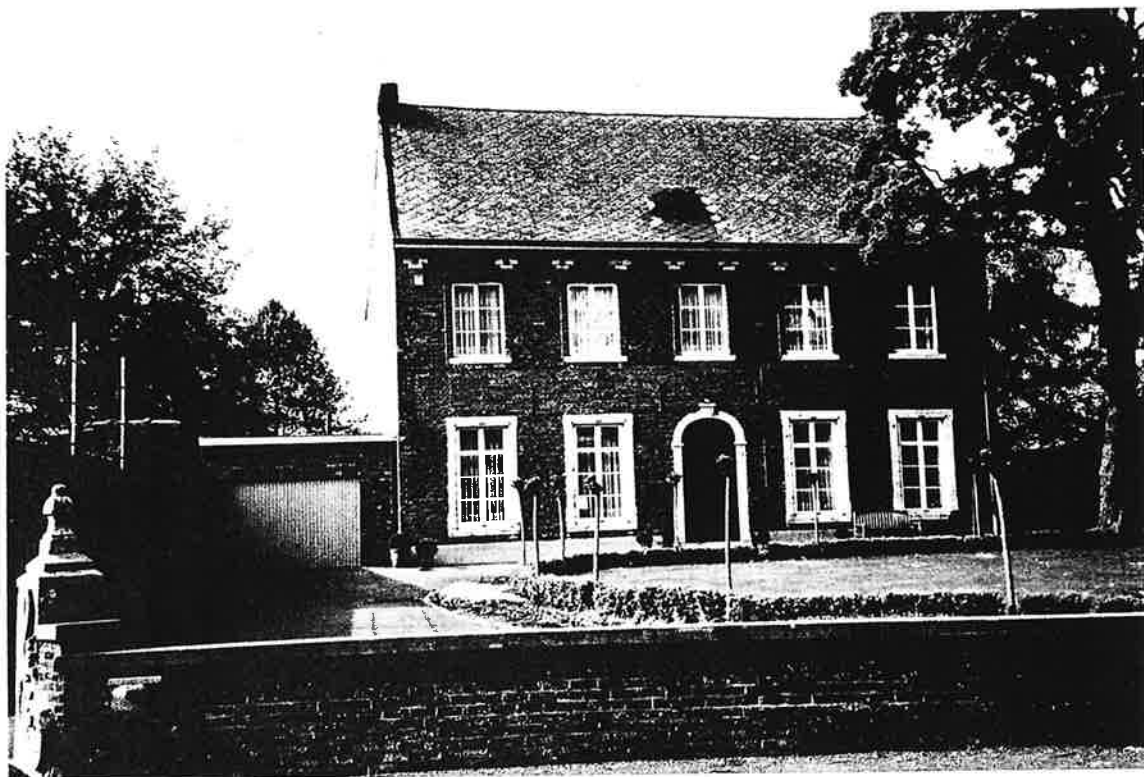

Afb. 19. Zicht op de pastorij van Geetbets, de garage, een deel van de toegangspoort en de ommuring van de tuin.

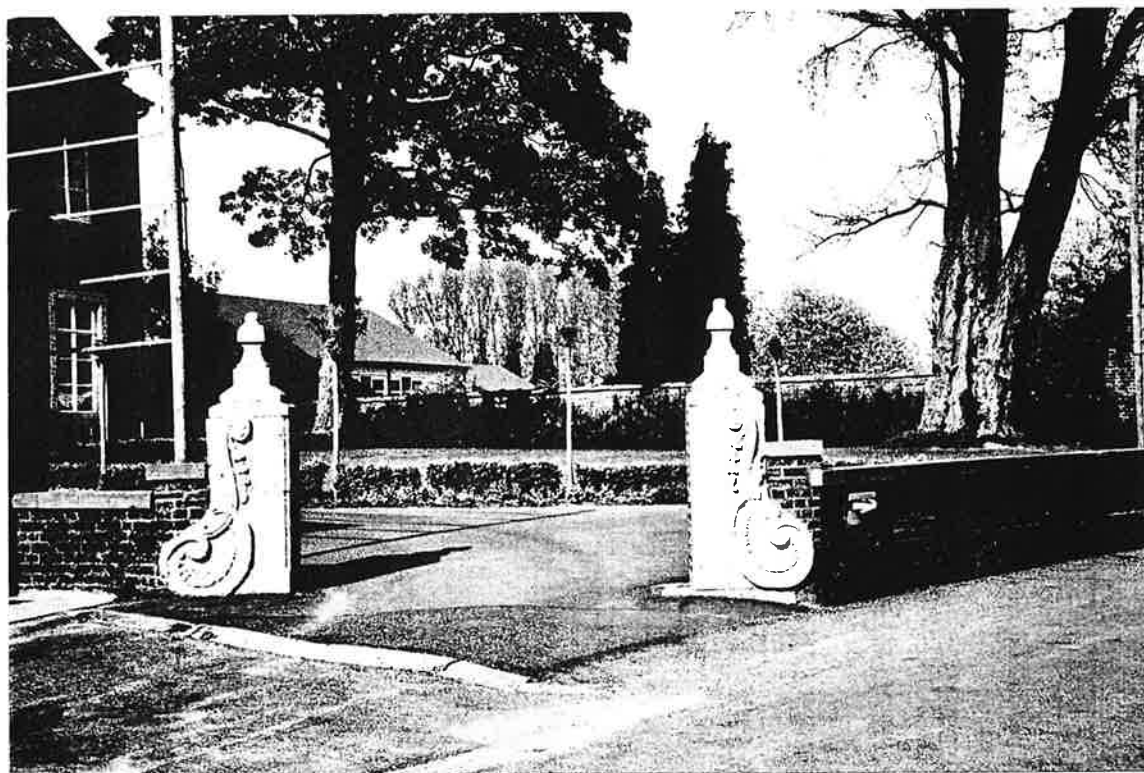

Afb. 20. De toegangspoort van de pastorij van Geetbets met fraai gesculpteerde zandstenen Louis XV-hekpijlers geflankeerd door grote volutes.



Afb. 21. De gecementeerde linkerzijgevel van de pastorie van Geetbets.

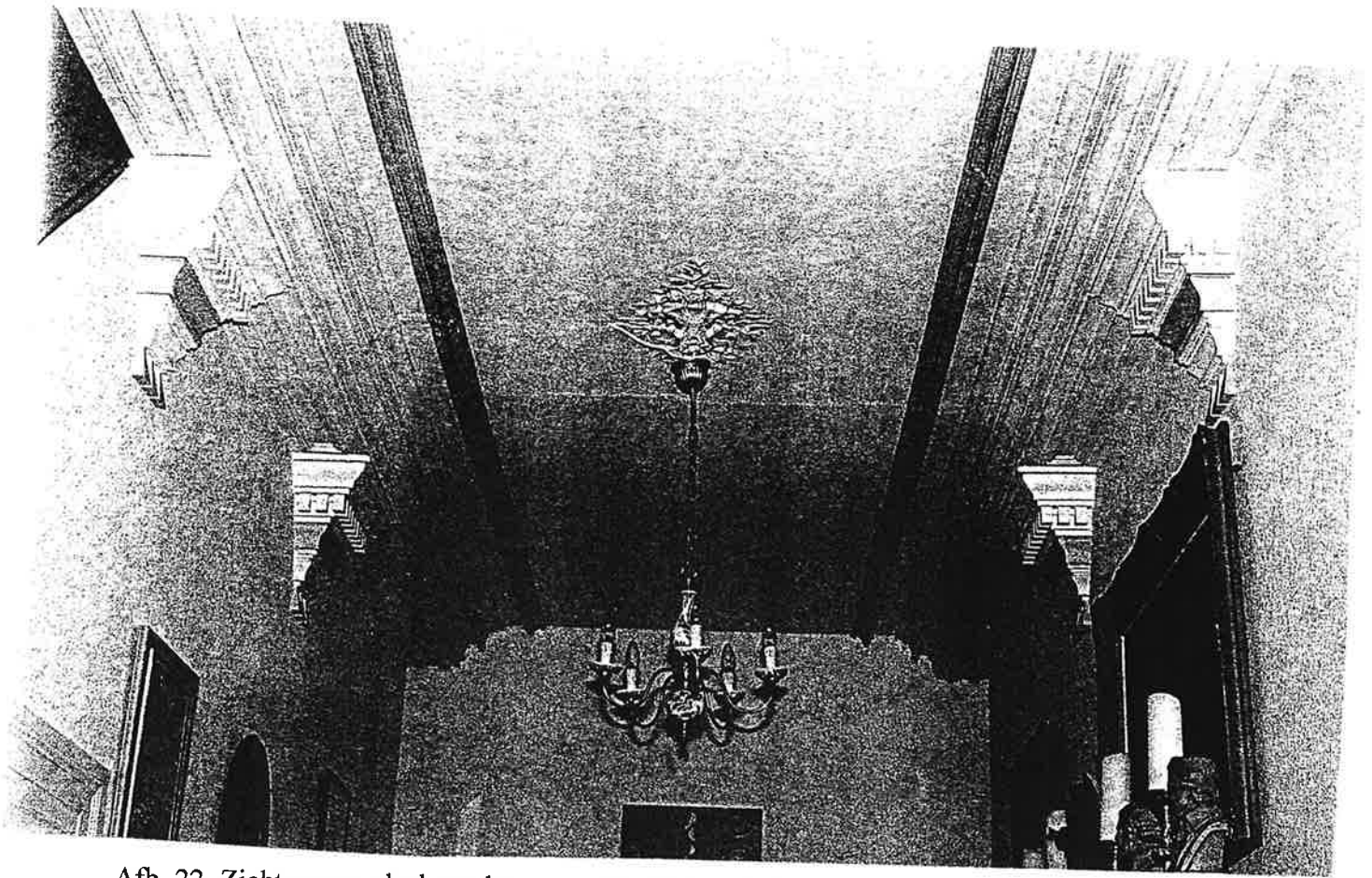

Afb. 22. Zicht op een deel van het geprofileerd stucplafond met denticulae versierde consoles in de gang van de pastorie van Geetbets.

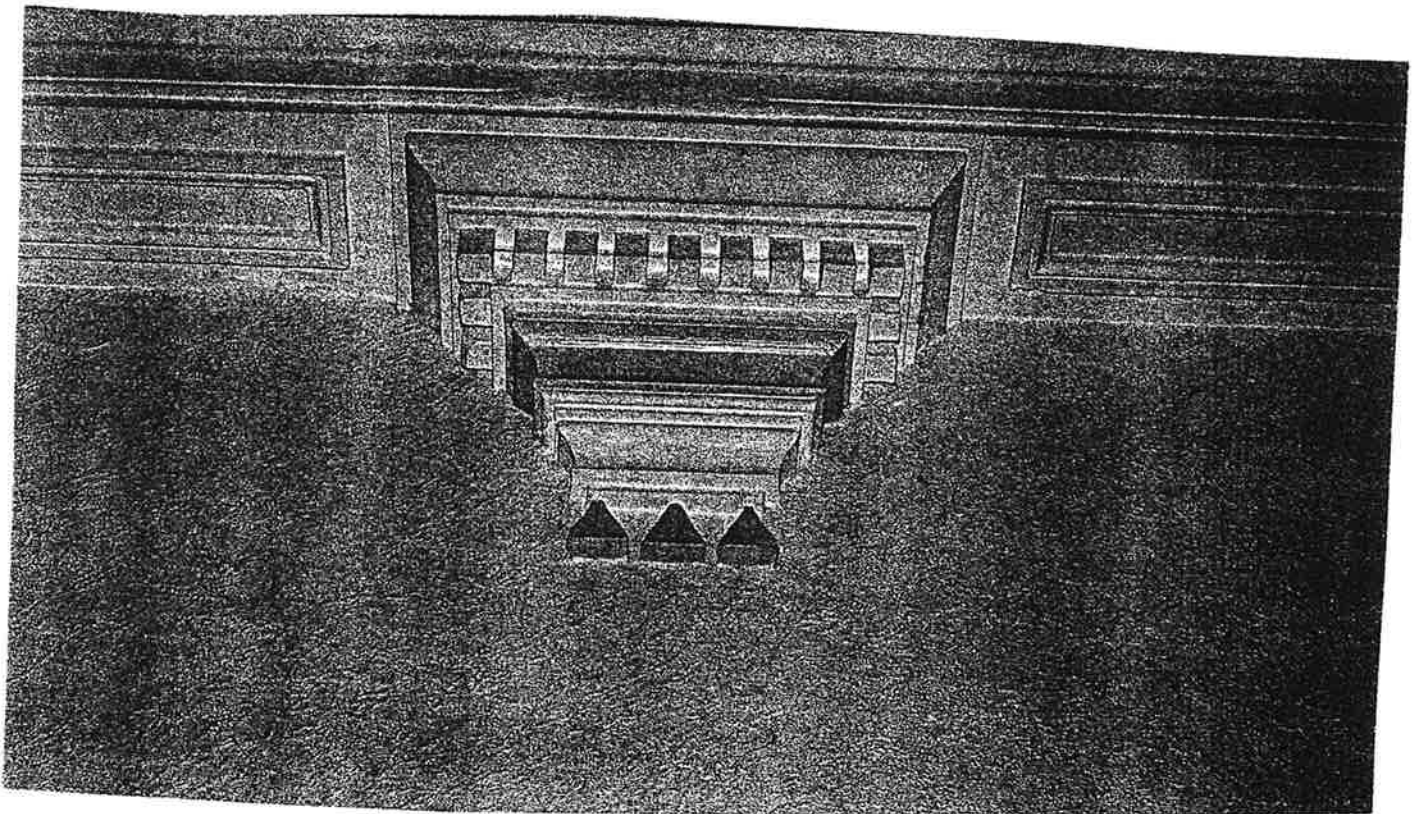

Afb. 23. Een met denticula versierde console in de gang van de pastorie van Geetbets.

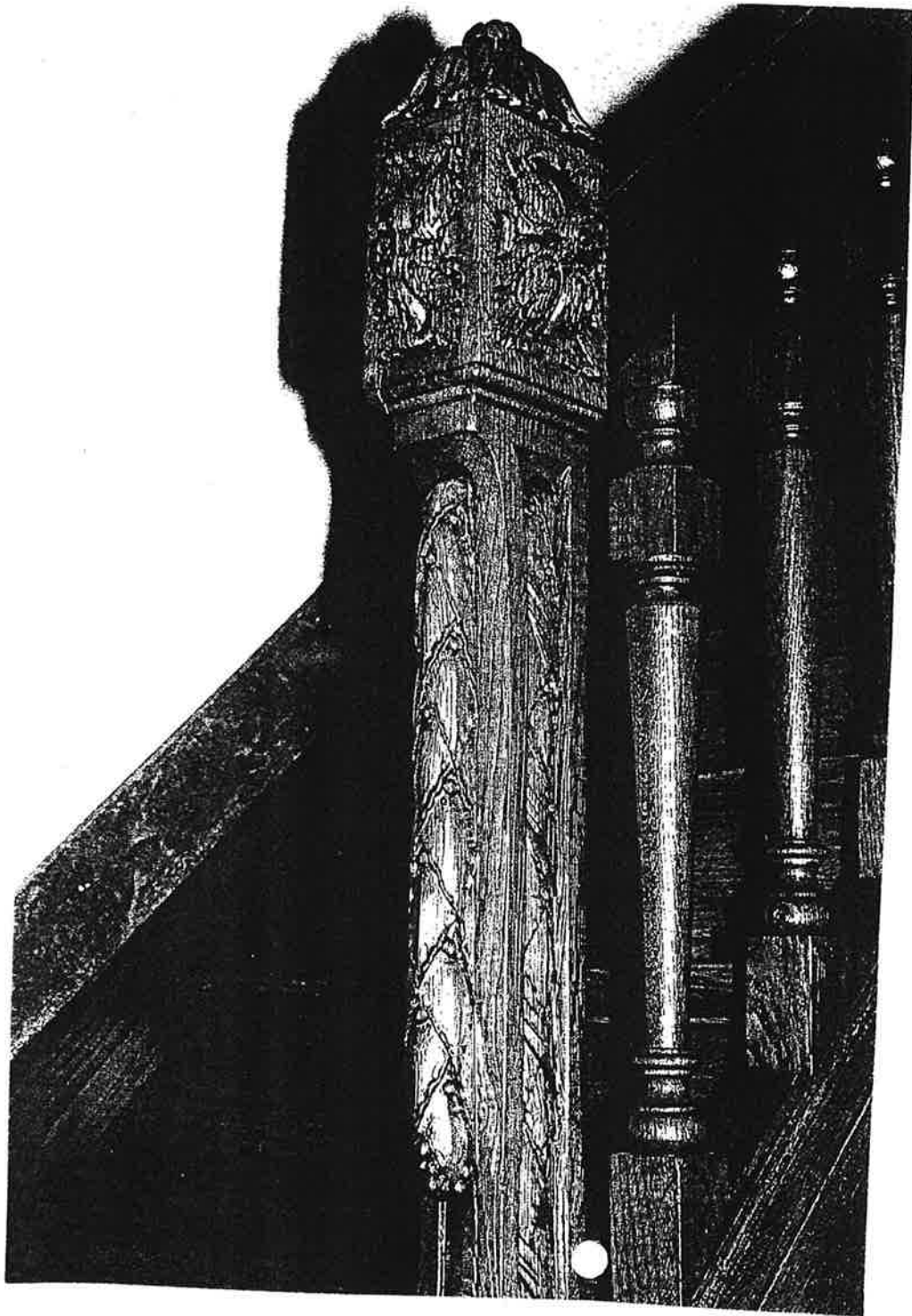

Afb. 24. De eiken trap met balusters en gegroefde trappaal waarvan de leuning de vorm van de hand volgt in de gang van de pastorie van Geetbets.

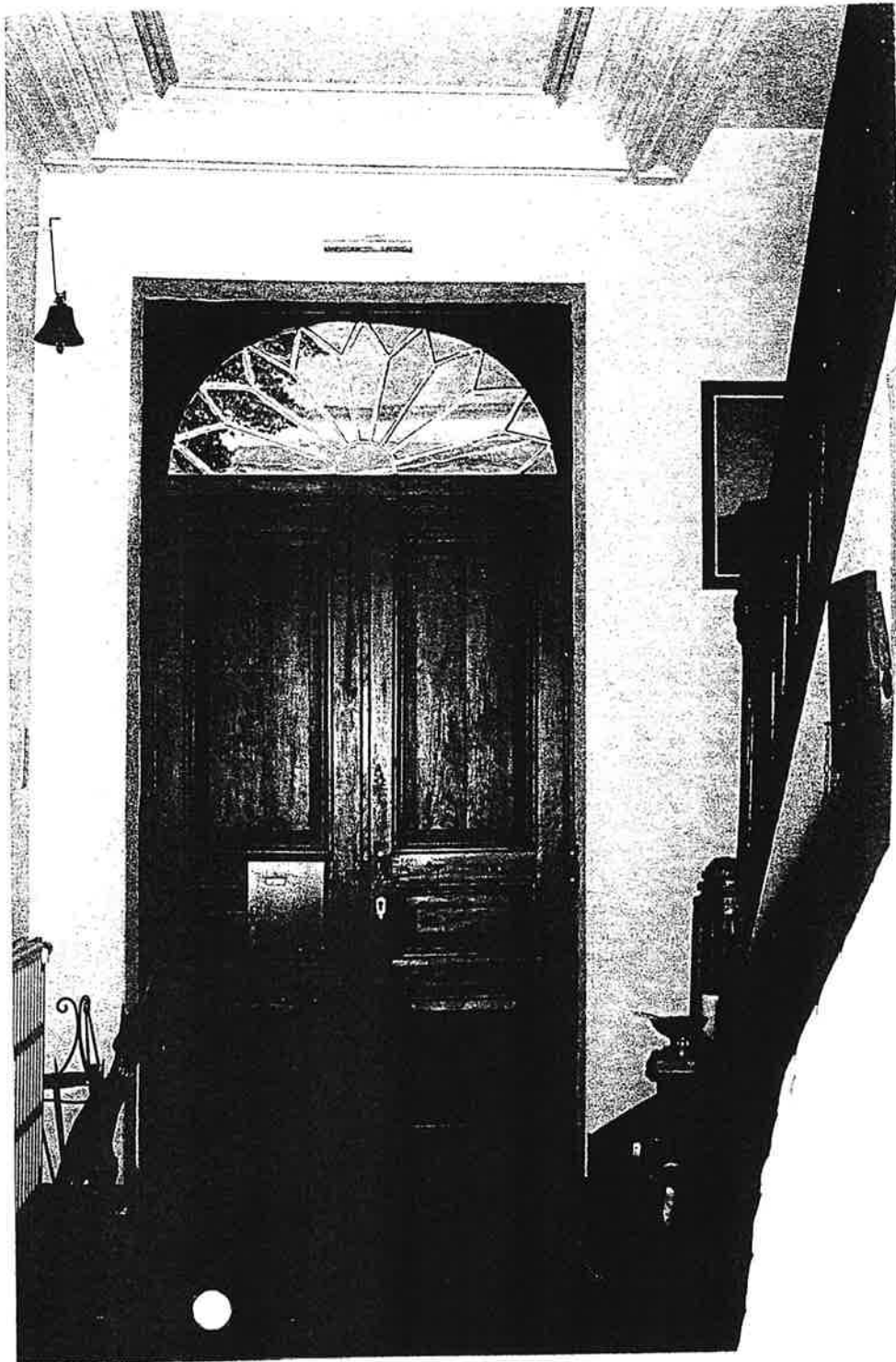

Afb. 25. De houten vleugeldeur met waaivormige bovenlicht van de pastorie van Geetbets.